Domingo 15 Ordinario / Ciclo A Leccionario: 103

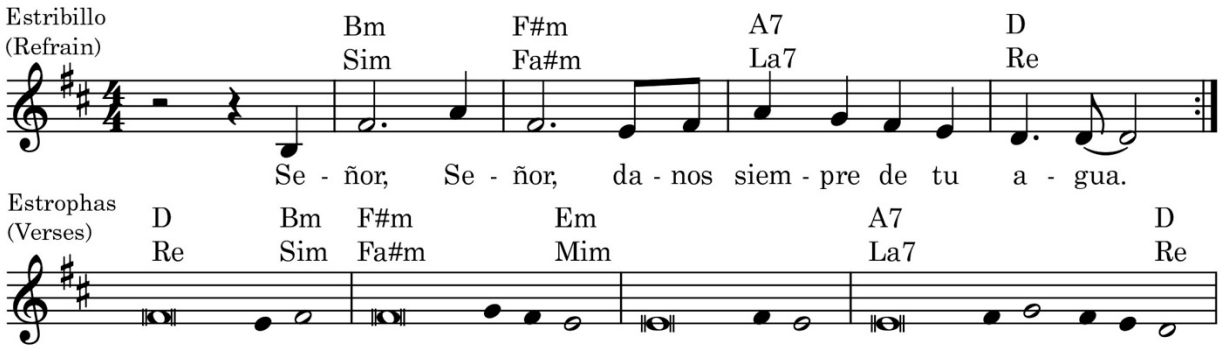

Salmo Responsorial – Salmo 64, 10abcd. 10e-11. 12-13. 14; R. Lc 8, 8

Sim•Bm Fa#m•F#m La7•A7 Re•D
R. **Señor, Señor, danos siempre de tu agua.**

Re•D Sim•Bm
Señor, tú cuidas de la tierra,
Fa#m•F#m Mim•Em
la riegas y la colmas de riqueza.
Mim•Em
Las nubes del Señor van por los campos,
La7•A7 Re•D
rebosantes de agua, como acequias.

Sim•Bm Fa#m•F#m La7•A7 Re•D
R. **Señor, Señor, danos siempre de tu agua.**

Re•D Sim•Bm
Tú preparas las tierras para el trigo:
Fa#m•F#m Mim•Em
riegas los surcos, aplanas los terrones,
Mim•Em
reblandeces el suelo con la lluvia,
La7•A7 Re•D
bendices los renuevos.

Sim•Bm Fa#m•F#m La7•A7 Re•D
R. **Señor, Señor, danos siempre de tu agua.**

Re•D Sim•Bm
Tú coronas el año con tus bienes,
Fa#m•F#m Mim•Em
tus senderos derraman abundancia,
Mim•Em
están verdes los pastos del desierto,
La7•A7 Re•D
las colinas con flores adornadas.

Sim•Bm Fa#m•F#m La7•A7 Re•D
R. **Señor, Señor, danos siempre de tu agua.**

Re•D Sim•Bm
Los prados se visten de rebaños,
Fa#m•F#m Mim•Em
de trigales los valles se engalanan.
Mim•Em
Todo aclama al Señor.
La7•A7 Re•D
Todo le canta.

Sim•Bm Fa#m•F#m La7•A7 Re•D
R. **Señor, Señor, danos siempre de tu agua.**

Music © 2019, Anthony Moran, catholicliturgyinsong.org

Los textos de la Sagrada Escritura utilizados en esta obra han sido tomados de los Leccionarios I, II y III, propiedad de la Comisión Episcopal de Pastoral Litúrgica de la Conferencia Episcopal Mexicana, copyright © 1987, quinta edición de septiembre de 2004. Todos los derechos reservados.

The texts of the Sacred Scripture used in this work have been taken from Lectionaries I, II and III, property of the Episcopal Commission of Liturgical Pastoral of the Mexican Episcopal Conference, copyright © 1987, fifth edition, September 2004. All rights reserved.

Domingo 15 Ordinario / Ciclo A Leccionario: 103

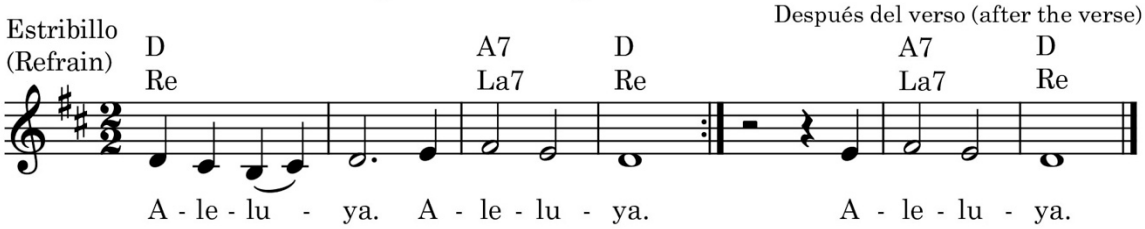

Aclamación antes del Evangelio – Cfr Mt 11, 25

D A7 D
Re La7 Re
R. Aleluya, aleluya.

Re•D Sim•Bm
La semilla es la palabra de Dios y el sembrador es Cristo;
Sim•Bm La7•A7
todo aquel que lo encuentra vivirá para siempre.

A7 D
La7 Re
R. Aleluya.

Music © 2019, Anthony Moran, catholicliturgyinsong.org

Los textos de la Sagrada Escritura utilizados en esta obra han sido tomados de los Leccionarios I, II y III, propiedad de la Comisión Episcopal de Pastoral Litúrgica de la Conferencia Episcopal Mexicana, copyright © 1987, quinta edición de septiembre de 2004. Todos los derechos reservados.

The texts of the Sacred Scripture used in this work have been taken from Lectionaries I, II and III, property of the Episcopal Commission of Liturgical Pastoral of the Mexican Episcopal Conference, copyright © 1987, fifth edition, September 2004. All rights reserved.