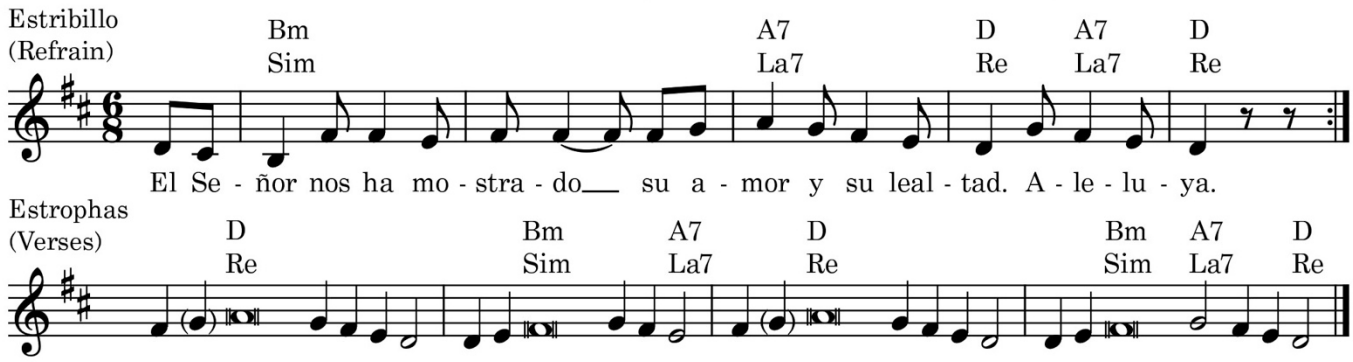

Salmo Responsorial - Salmo 97, 1. 2-3ab. 3cd-4; R. cfr. 2b

```
        Bm                      A7          D     A7  D
        Sim                     La7         Re    La7 Re
```
R. El Señor nos ha mostrado su amor y su lealtad. Aleluya.

```
Re•D
Cantemos al Señor un canto nuevo,
Simin•Bm          La7•A7
pues ha hecho maravillas.
Re•D
Su diestra y su santo brazo
Simin•Bm    La7•A7 Re•D
le han dado la  victoria.
```

```
        Bm                      A7          D     A7  D
        Sim                     La7         Re    La7 Re
```
R. El Señor nos ha mostrado su amor y su lealtad. Aleluya.

```
Re•D
El Señor ha dado a conocer su victoria
Simin•Bm                            La7•A7
y ha revelado a las naciones su justicia.
Re•D
Una vez más ha demostrado Dios
Simin•Bm         La7•A7        Re•D
su amor y su lealtad hacia Israel.
```

```
        Bm                      A7          D     A7  D
        Sim                     La7         Re    La7 Re
```
R. El Señor nos ha mostrado su amor y su lealtad. Aleluya.

```
Re•D
La tierra entera ha contemplado
Simin•Bm               La7•A7
la victoria de nuestro Dios.
Re•D
Que todos los pueblos y naciones
Simin•Bm    La7•A7      Re•D
aclamen con júbilo al Señor.
```

```
        Bm                      A7          D     A7  D
        Sim                     La7         Re    La7 Re
```
R. El Señor nos ha mostrado su amor y su lealtad. Aleluya.

Music © 2019, Anthony Moran, catholicliturgyinsong.org

Los textos de la Sagrada Escritura utilizados en esta obra han sido tomados de los Leccionarios I, II y III, propiedad de la Comisión Episcopal de Pastoral Litúrgica de la Conferencia Episcopal Mexicana, copyright © 1987, quinta edición de septiembre de 2004. Todos los derechos reservados.

The texts of the Sacred Scripture used in this work have been taken from Lectionaries I, II and III, property of the Episcopal Commission of Liturgical Pastoral of the Mexican Episcopal Conference, copyright © 1987, fifth edition, September 2004. All rights reserved.

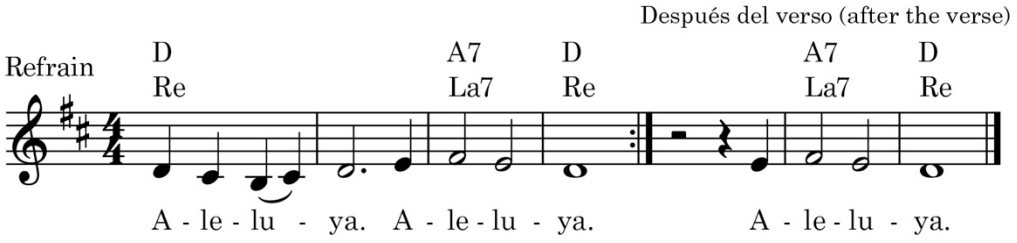

Aclamación antes del Evangelio - 1 Tes 5, 18

```
   D          A7  D
   Re         La7 Re
```
R. Aleluya, aleluya.

```
Re•D
El que me ama, cumplirá mi palabra, dice el Señor;
Simin•Bm                           La7•A7
y mi Padre lo amará y vendremos a él.

    A7  D
    La7 Re
```
R. Aleluya.

Music © 2019, Anthony Moran, catholicliturgyinsong.org

Los textos de la Sagrada Escritura utilizados en esta obra han sido tomados de los Leccionarios I, II y III, propiedad de la Comisión Episcopal de Pastoral Litúrgica de la Conferencia Episcopal Mexicana, copyright © 1987, quinta edición de septiembre de 2004. Todos los derechos reservados.

The texts of the Sacred Scripture used in this work have been taken from Lectionaries I, II and III, property of the Episcopal Commission of Liturgical Pastoral of the Mexican Episcopal Conference, copyright © 1987, fifth edition, September 2004. All rights reserved.